

Капитан булачакмын

Мәсгүдә Шәмсетдинова көе
Роберт Миннуллин сүзләре

♩ = 120

The third system continues the piece with similar melodic and harmonic patterns as the previous systems.

Ү - сеп жит - кәч мин ба - ры - бер

ка - пи - тан бу - ла - чак - мын,

Ко - ра - бым - ның ш - тур - ва - лың

туй - ган - чы бо - ра - чак - мын.

Я - на Грен-лан - ди - я - да,

па - пу - ас - лар и - лен - дэ, юл - ба - рыс - лы Джун-гли -

да
 йө - ри - сем бар ми - нем - дө,

йө - ри - сем бар ми - нем дө.

mf

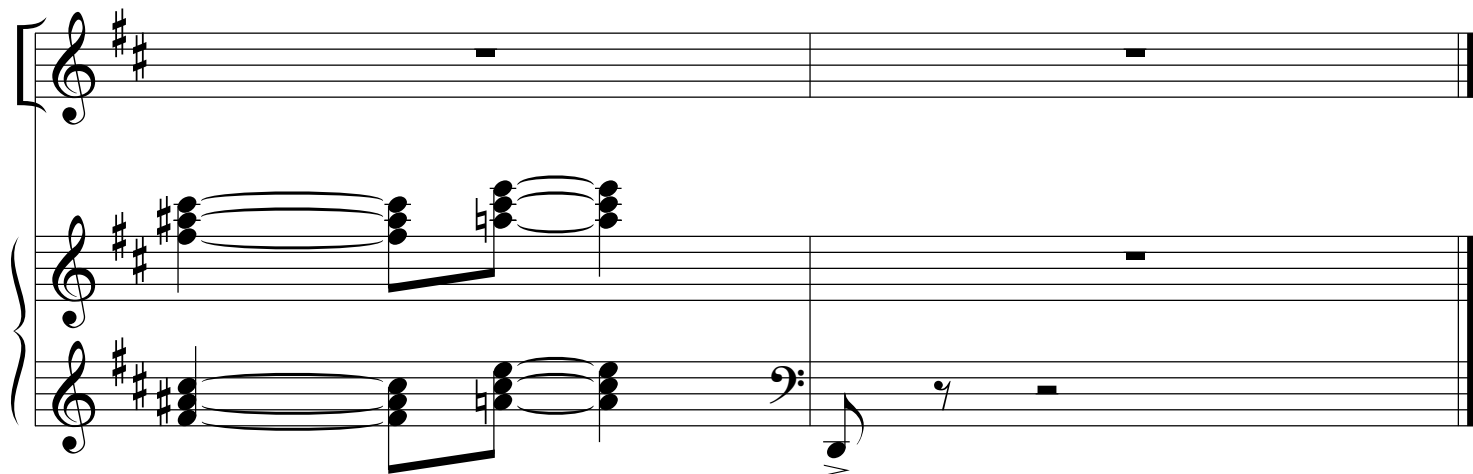

Ү сеп житкәч мин барыбер,
Капитан булачакмын,
Корабымның штурвалын
Туйганчы борачакмын.
Кушымта:
Яңа Гренландиядә,
Папуаслар илендә,
Юлбарыслы джунглида,
Йөрисем бар минем дә,
Йөрисем бар минемдә.

Кораб белән мин иң ерак
Илләргә барачакмын,
Дингезләрдә ачылмаган
Утраулар табачакмын.
Кушымта:
Яңа Гренландиядә,
Папуаслар илендә,
Юлбарыслы джунглида,
Йөрисем бар минем дә,
Йөрисем бар минемдә.

Дингез давылына гына
Булыр иде түзәргә,
Ләкин башта ничек кенә
Өйрәнергә йөзәргә?
Кушымта:
Яңа Гренландиядә,
Папуаслар илендә,
Юлбарыслы джунглида,
Йөрисем бар минем дә,
Йөрисем бар минемдә.