Әни кирәк

Роберт Миңнуллин сүзләре
Мәсгудә Шәмсетдинова көе

Салмак

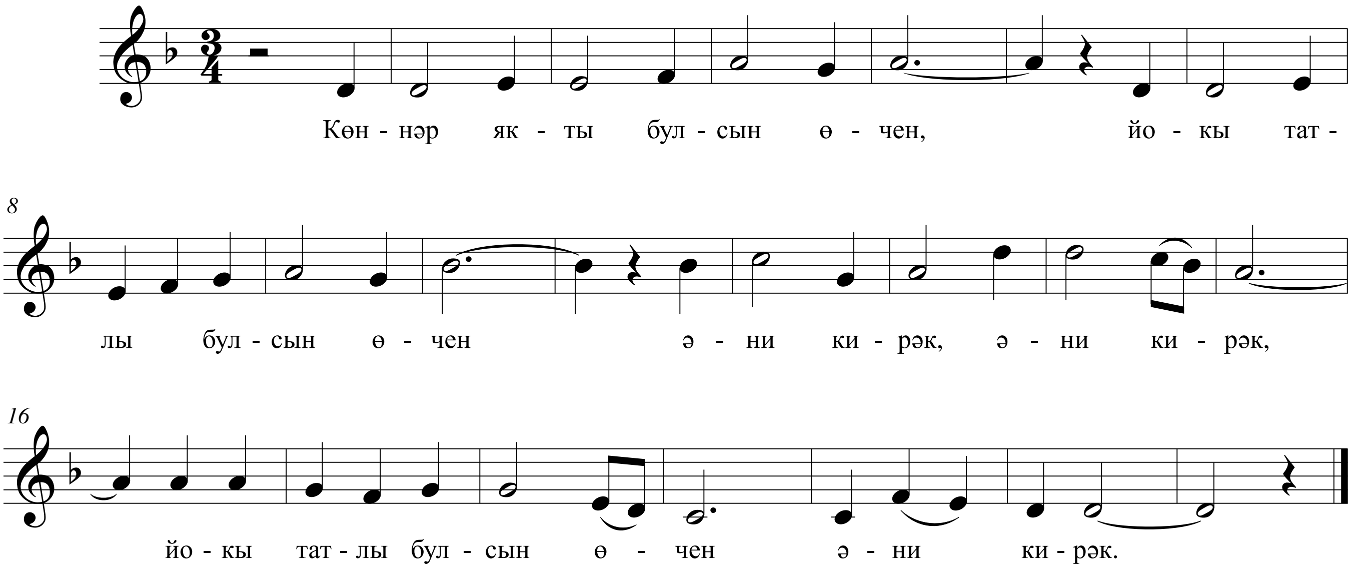

Җил-яңгырдан саклар өчен,
Усаллардан яклар өчен,
Әни кирәк, әни кирәк,
Усаллардан яклар өчен
Әни кирәк.

Ашлар тәмле булсын өчен,
Дөнья ямьле булсын өчен
Әни кирәк, әни кирәк,
Дөнья ямьле булсын өчен
Әни кирәк.

Гөлләр чәчәк атсын өчен,
Бәхет-шатлык артсын өчен
Әни кирәк, әни кирәк,
Иң кадерле кеше җирдә
Әни димәк.

©